

有限会社 セントラル

デイサービス セントラル



地域密着型通所介護・通所介護相当サービス

事業所番号 2375600968

海部郡大治町三本木堅田97番地

(みきクリニック東側)

TEL (052) 443-8211



外 観

送迎車

車椅子対応の軽自動車とワゴン車の
2台あり、車椅子のまま乗車するこ
とができます。

利用者様の身体状態により、
職員2名での送迎もおこなえます。



医療連携

隣接して、『みきクリニック』があり
医療連携体制も整っています。



玄関



通所スペース



静養スペース

体調が悪い時や昼食後に横になって
過ごしたい方に使っていただけます。



脱衣室

職員が利用者様のできない部分をお手伝いいたします。



浴室

安全に安心して入浴ができるよう職員がお手伝いいたします。



入浴時、歩行が不安定な方にはシャワーチェアを使用し安全に入浴ができるように介助いたします。



トイレ

車椅子で入ることができます。安全に使用できるよう、手すりも設置してあります。冬場には、ヒートショック対策として暖房を入れて温度差の少ない環境を目指しています。

1日のスケジュール

軽自動車



9:00 お迎え

(ドア to ドア)

ご自宅玄関までお迎えに伺います。
もちろん、車椅子の対応も可能です。

ワゴン車



ご利用者様の状態により、職員2名
での送迎もおこなえます。



センター到着



10:00 健康チェック

健康チェックを行います。
体温・血圧・脈拍・表情や声色の異変
などの体調の変化を把握してから、セ
ンターで一日を楽しく過ごしていただ
きます。



10:30 入浴

ご希望により入浴サービスをご利用いただけます。ご利用者様の身体状況に合わせて職員が介助いたします。

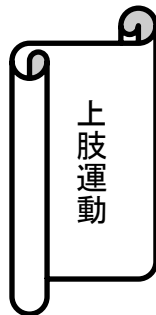

運動

上肢訓練・下肢訓練（歩行訓練等）をご本人のペースでおこなっていただけます。職員の言葉かけで、運動のポイントをおアドバイスしていきます。

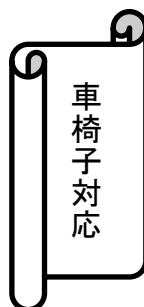



歩行バランス向上訓練（大股歩行）



股関節可動域訓練（横歩き）



ふくらはぎ収縮運動



ストレッチボード

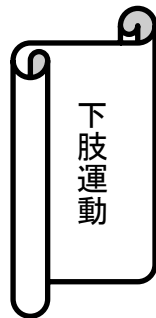

エアロバイク

11:45 口腔体操・昼食

食事前に口腔体操を行い、舌や口の周りの筋肉をストレッチして、摂食・嚥下機能の低下を予防することができる体操をおこないます。

食事は、おかず（普通食・一口大・刻み大・刻み小）ご飯（通常・おかゆ）といった形でご利用者様に合わせた食事形態で提供しております。

静
養

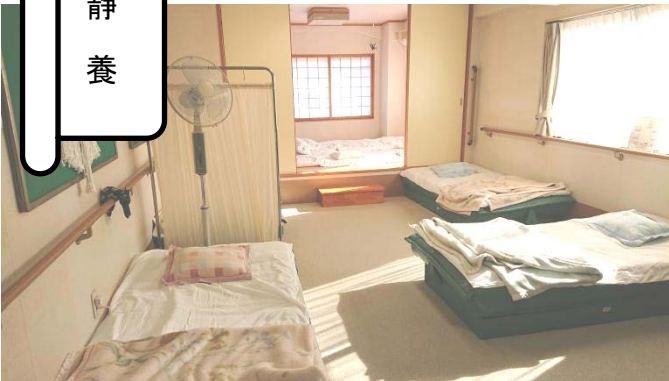

13:00

個人に合わせた時間を過ごします。
静養・塗り絵・手作業・テレビ鑑賞・読書など、好きなことをして過ごします。



個
別
レ
ク



15:00 ティータイム

日替わりの飲み物（紅茶やコーヒー等）とおやつでゆったりとした時間を過ごしていただけます。

月に1回、抹茶の日を設けてます。

カードゲーム



15:10 集団レク

身体を動かすこと、大きな声を出すこと、自宅ではおこなわない指先の作業もデイサービスを利用しないとできない事だと私たちは考えております。色々なゲームや創作活動、カラオケなどを通して利用者様の生きがい（楽しみ）作りと日常生活の機能維持をしていただける環境を提供しています。

創作



書道

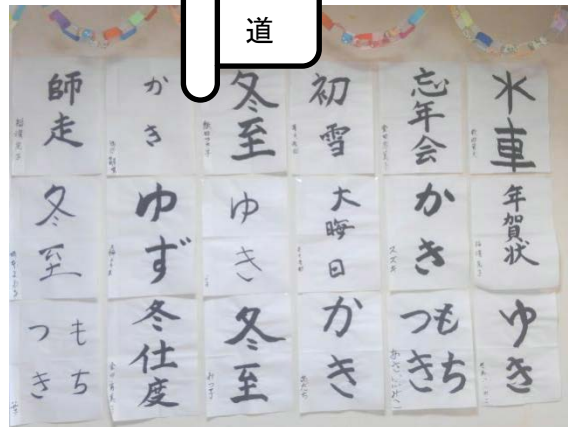

サイコロゲーム

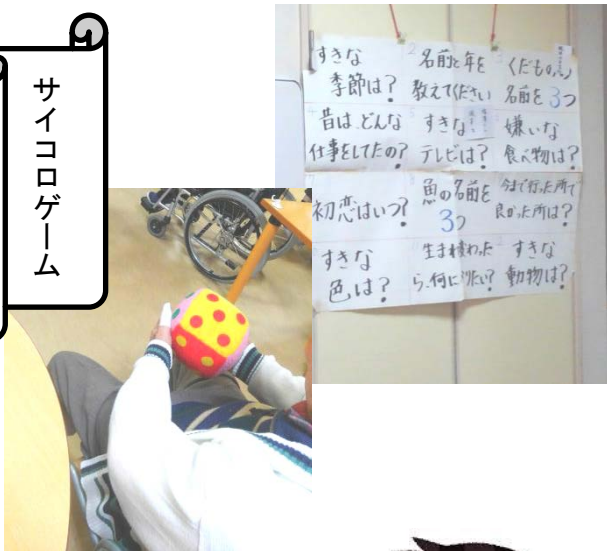

16:05 お送り

送迎車でご自宅玄関までお送りいたします。



ボランティアさんによる定期行事



(ハーモニカ)

© dak



ボランティアの方による演奏に
合わせて皆さんで歌います。
懐かしい曲から季節にあった曲
です。



(大正琴)

詩吟カルタ

詩吟の師範の方による本格的な
歌声で俳句を詩吟風にて吟じて
いただきながらカルタ取りをし
ます。



フラダンス鑑賞会

フラダンスサークルの方によるダンスを見るだけでなく、座ったまま手を動かしてフラの動きを体験します。知らない音楽や知っている音楽など聴く事・観る事・体を動かしてフラダンスを体感します。



季節創作



夏祭り

クリスマス会



保険外サービス 希望者のみ

訪問理美容 (個人負担)



カット+ブロー

毎月、理美容サービスの事業者が施設への訪問があり、髪の毛をカットしていただけます。



産毛おはおひげ



お顔そり

カットブローをされた方は、追加でお顔そりを行うことができます。

(追加料金が必要です)

訪問理美容サービスの会社へ業務委託をしていますので、実施日にご希望があれば、自費でご利用できます。

ご利用日でない方には、実施日に振替利用などの対応をいたします。

保険外サービス 希望者のみ

心の癒しやビューティータッチセラピー (個人負担)

一般社団法人 日本介護美容セラピスト協会
認定セラピストが実施いたします。

ハンドセラピー

指先から腕までのやさしいトリートメントです。血液やリンパの流れを促し「むくみ」の改善も期待できます。「第二の脳」と言われるほど、手と脳は密接なつながりがあります。指先の動きや心の癒しにも。

フットセラピー

むくみや冷え、皮膚の硬化などが特に気になる、高齢者の足に特化したマッサージセラピーです。第二の心臓と言われるふくらはぎを中心に刺激し、むくみ・足裏のアーチ崩れの予防、転倒予防、立位バランスにも。

アロマセラピー



日本介護美容セラピスト協会監修のアロマブレンドオイルを用いて行ないます。交感神経を優位にするブレンドと、副交感神経を優位にするブレンドを使い分けることで1日のリズムを意識し、自律神経のおだやかなバイオリズムを保ちます。ハンドセラピーやフットセラピーと合わせて施術します。

フェイシャルセラピー

オールハンドによるフェイシャルトリートメントと、高い保湿効果のあるパックを合わせた本格的セラピーです。リラックス効果に本格的な肌ケアをプラスし、乾燥を防ぎツヤのある肌に整えます。美を意識していただく事で心の癒しや心地よい睡眠にも美容の力が、前向きになる無限の可能性を引き出す力になります。

事業所の概要

(令和2年 1月 1日 現在)

事業署名	デイサービス セントラル
所在地	愛知県 海部郡 大治町 三本木 堅田 97番地
サービス提供地域	大治町全域
サービス提供時間	午前 9:30 ~ 午後 4:00
営業時間	午前 9:00 ~ 午後 5:00
休業日	日曜日・祝日・夏季休業・冬季休業・第3土曜日

職員体制

	常勤	非常勤	合計
管理者	1名		1名
生活相談員	1名	0名	1名
介護職員	2名	1名	3名
看護師	1名	0名	1名

サービス内容

通所計画に沿って、送迎・食事の提供・入浴介助・運動・レクリエーション、その他必要な介護等を行います。

利用料

要支援認定（1ヶ月あたりの料金）

介護度	利用者負担【1割】	利用者負担【2割】	利用者負担【3割】
事業対象者 要支援 1	1,700 (円)	3,400 (円)	5,100 (円)
要支援 2	3,485 (円)	6,969 (円)	10,463 (円)

1ヶ月毎の利用料金（概算）

加算等

加算名称	介護度	利用者負担【1割】	利用者負担【2割】	利用者負担【3割】
サービス提供強化加算Ⅱ	事業対象者 要支援 1	25 (円)	50 (円)	74 (円)
	要支援 2	50 (円)	99 (円)	148 (円)
介護職員処遇改善加算(I)	事業対象者 要支援 1 要支援 2	介護保険利用総単位数に、5.9%上乘せ		

1ヶ月毎（概算）

要介護認定（1回あたりの料金）

区分	介護度	利用者負担【1割】	利用者負担【2割】	利用者負担【3割】
6時間以上 7時間未満	要介護 1	684 (円)	1,368 (円)	2,052 (円)
	要介護 2	807 (円)	1,614 (円)	2,422 (円)
	要介護 3	933 (円)	1,865 (円)	2,798 (円)
	要介護 4	1,057 (円)	2,114 (円)	3,170 (円)
	要介護 5	1,181 (円)	2,362 (円)	3,543 (円)

1回あたりの利用料金（概算）

加算等

加算名称	利用者負担【1割】	利用者負担【2割】	利用者負担【3割】
入浴介助	52 (円)	103 (円)	155 (円)
送迎減算	49 (円)	97 (円)	145 (円)
サービス提供強化加算Ⅱ	7 (円)	13 (円)	17 (円)
介護職員処遇改善加算 (Ⅰ)	介護保険利用総単位数に、5.9%上乘せ		

1回毎の利用料金（概算）

- ・ 事業対象者・要支援認定の方は、利用料が1ヶ月単位となります。
- ・ 要介護認定の方は利用料は1日単位になります。
- ・ 介護保険の利用限度額を超えたサービス利用は全額自己負担となります。
- ・ 料金の支払いは、介護度に合わせた利用料、加算、自費分を合計して利用月の翌月10日頃に請求書をお渡しいたしますのでお支払いをお願いいたします。
- ・ 要支援①の方は週に1回の利用。要支援②の方は週に2回のご利用ができます。

自費をいただくもの

食材料費（昼食）	500円（1食）
おむつ代	実費
レクリエーション材料費	実費

自費利用

事前に自費契約することにより、介護保険とは別に自費で利用をすることができます。

サービス対象者：保険サービスの利用限度を超えて、デイサービスの利用回数を増やしたい方。

介護認定は無いが、デイサービスを利用したい方。
介護認定がない方でも利用できますが、事前に契約が必要となります。

	1回料金
自費利用（昼食代含む） ※入浴 無し	3,000円
自費利用（昼食代含む） ※入浴 有り	4,000円

介護保険サービス限度を超えた場合の方

- 厚生労働省の指針により介護予防専門員が適正と考える利用回数（ケアプランにて計画される利用回数）を超えて事業所を利用する場合、これを実費による利用とします。
- ケアプランに計画されている利用日、利用回数を優先いたします。